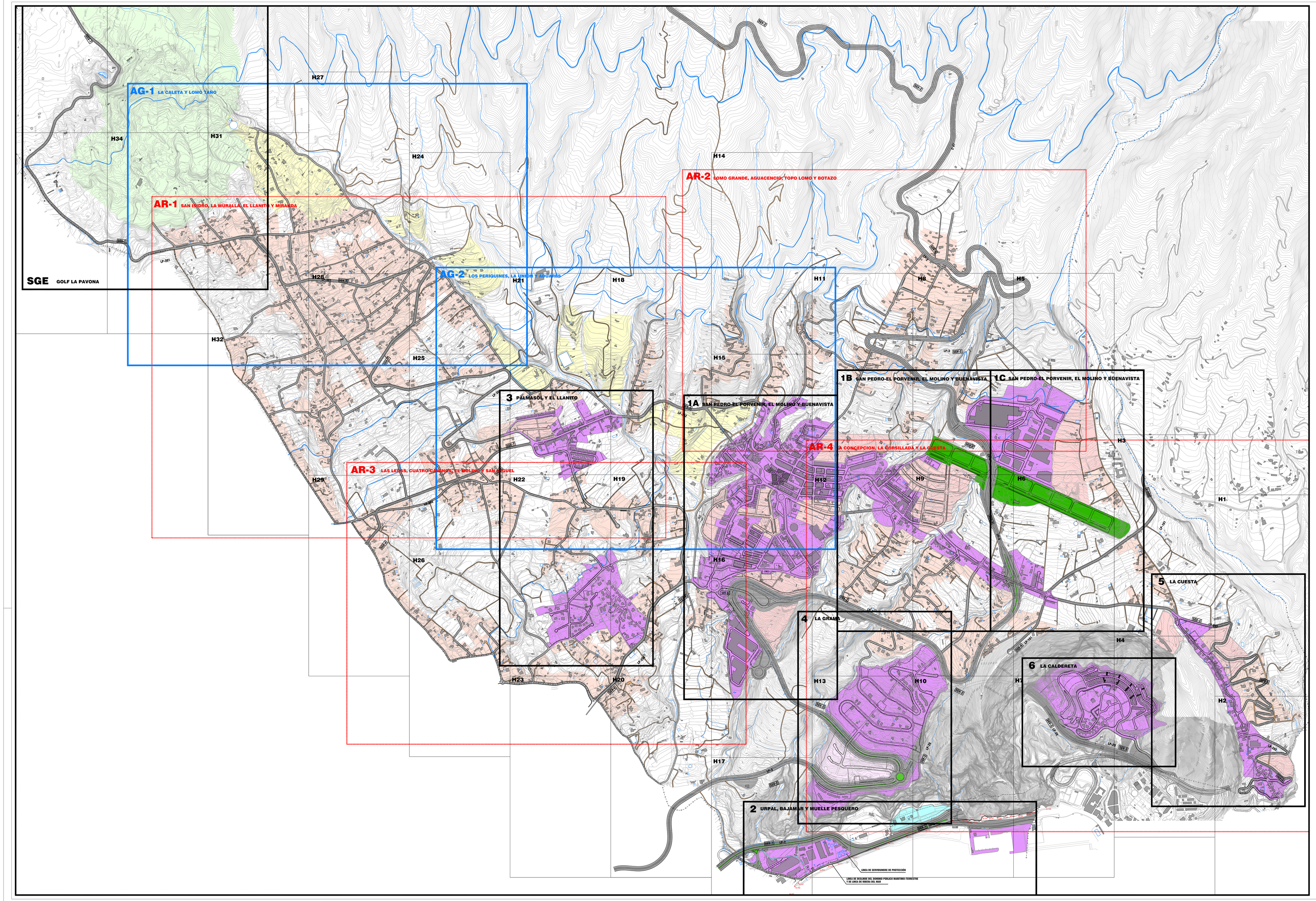

DELIMITACION DEL MUNICIPIO

- DELIMITACION DEL SUELO URBANO CONSOLIDADO
- DELIMITACION DEL SUELO URBANIZABLE SECTORIZADO ORDENADO
- DELIMITACION DEL SUELO URBANIZABLE SECTORIZADO NO ORDENADO
- DELIMITACION DEL SUELO URBANIZABLE NO SECTORIZADO ESTRATEGICO
- DELIMITACION DEL SUELO URBANIZABLE NO SECTORIZADO DIFERIDO
- SISTEMA GENERAL DE EQUIPAMIENTO. "GOLF"
- DELIMITACION DEL SUELO RUSTICO DE ASENTAMIENTOS RURALES
- DELIMITACION DEL SUELO RUSTICO DE ASENTAMIENTOS AGRICOLAS

H12 H8 H13 H16 — HOJA DE LA BASE CARTOGRAFICA E1/1000

1A — HOJAS DE ORDENACION PORMENORIZADA EN SUELOS URBANOS (SU), SUELOS URBANIZABILES ORDENADOS (SUSO) Y SISTEMA GENERAL DE EQUIPAMIENTO (SGE)

AR1 — HOJAS DE ORDENACION PORMENORIZADA EN AREAS TERRITORIALES DE ASENTAMIENTOS RURALES (RAR)

AG1 — HOJAS DE ORDENACION PORMENORIZADA DE ASENTAMIENTOS AGRICOLAS (RAG)

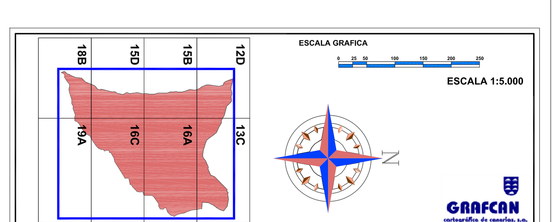

AYUNTAMIENTO DE BREÑA ALTA

ISLA DE LA PALMA

PLAN GENERAL DE ORDENACION

ADAPTACION PLENA

DOCUMENTO APROBADO DEFINITIVAMENTE EN SESION DE LA COTMAC DE 23 DE NOVIEMBRE DE 2.010

ORDENACION PORMENORIZADA

PLANO: **DIRECTORIO GRAFICO**	FECHA: DICIEMBRE 2010
	PLANO Nº **OP-SU**
JUSTO FERNANDEZ DUQUE S.L. ARQUITECTURA Y URBANISMO — C/ FRANCIS FELIPE DE LA P. SAN AGUSTIN Y SALVOCHEA 38002 SANTA CRUZ DE TENERIFE TLFN 922 45 09 12 email: info@fernandezduque.com	ESCALA: **1:5.000**

GOBIERNO DE CANARIAS — gesplan GESTION PLANEAMIENTO TERRITORIAL Y MEDIOAMBIENTAL S.A. — AYUNTAMIENTO DE BREÑA ALTA