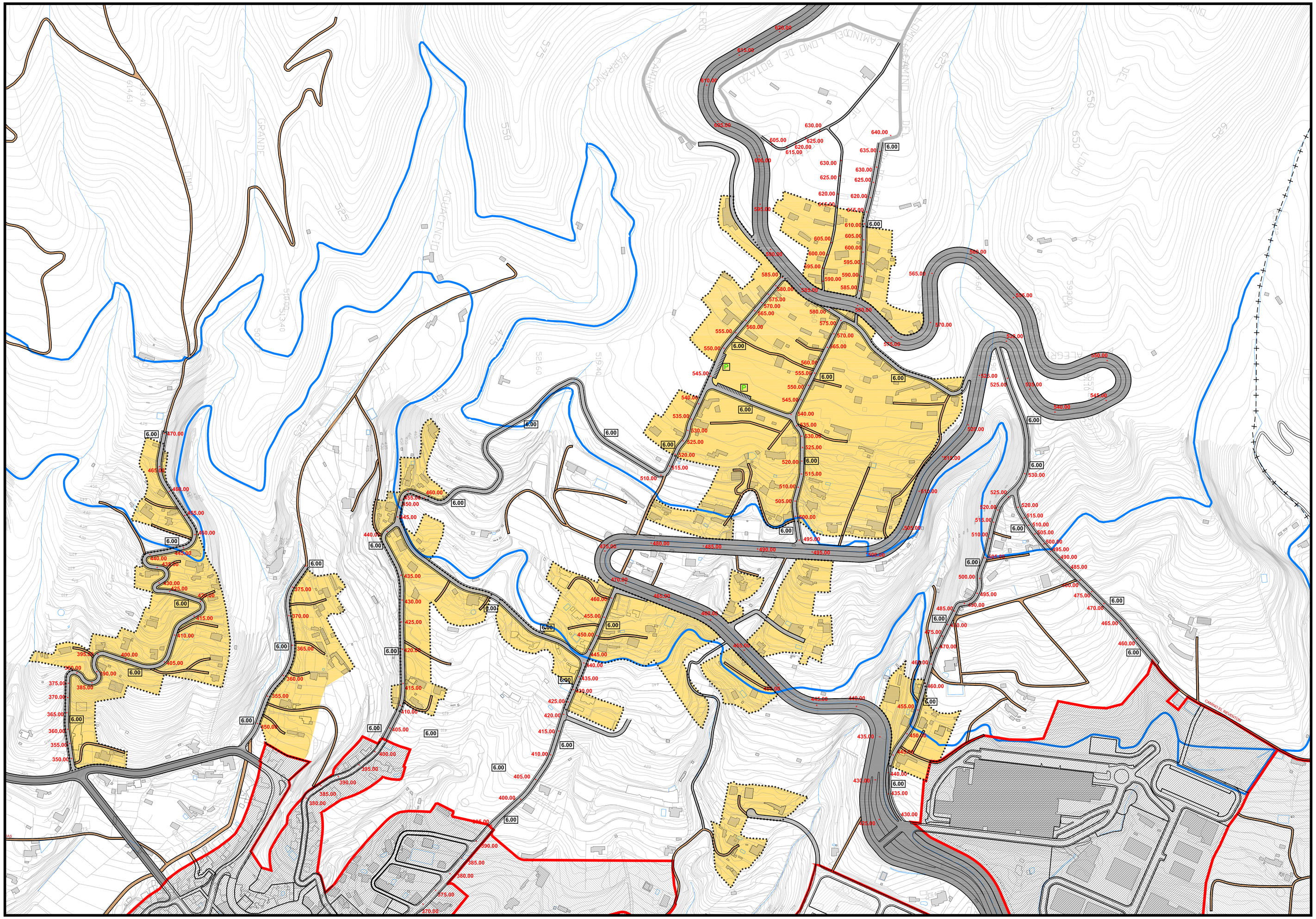

+ − + − LIMITE MUNICIPAL

SECTOR DE SUELO URBANO Y URBANIZABLE

ASENTAMIENTOS RURALES

440.00 COTA DE RASANTE DE VIA

6.00 ANCHO DE CALZADA

P APARCAMIENTOS

SISTEMA VIARIO

VIARIO DE PRIMER NIVEL INSULAR

8 / 7.5 / 8 — LINEA EXTERIOR DE DOMINIO PÚBLICO / ARISTA EXTERIOR / 2.00 / ARISTA EXTERIOR / LINEA EXTERIOR DE DOMINIO PÚBLICO — **CARRETERA DE LA CUMBRE** — LP-3 — SGV-2

VIARIO RODADO DE SEGUNDO NIVEL (COMARCAL)

3 / 7 / 3 — LINEA EXTERIOR DE DOMINIO PÚBLICO / ARISTA EXTERIOR / ARISTA EXTERIOR / LINEA EXTERIOR DE DOMINIO PÚBLICO — **CARRETERA DE SAN PEDRO LAS LEDAS** — LP-202 — SGV-4

CLASES DE CARRETERA	ANCHO DE LA FRANJA DE DOMINIO PÚBLICO				ANCHO LIMITE DE EXPROPIACIÓN (m.)	
	CUNETA	EXPLANACIÓN	CALZADA	CUNETA		
AUTOPISTA	8	12	7	8	35	
AUTOVIA	8	12	7	8	35	
VIA RAPIDA	8	12	7	8	35	
CARRETERA CONVENCIONAL	8	14	7	8	35	LP-1
CARRETERA COMARCAL	8	14	7	8	35	LP-2
RESTO DE LA RED	8	9	6	8	12	RESTO

VIARIO RODADO DE TERCER NIVEL (3) Y LOCAL (L) EXISTENTE Y RECTIFICADO

- 3 CAMINO LOMO GRANDE
- 3 CAMINO BCO. AGUASENCIO
- L CAMINO TOPO LOMO
- 3 CAMINO EL ROBLE
- 3 CAMINO DE PAYO
- 3 CAMINO LA RESINA
- 3 CAMINO LOS MIMBRES
- 3 CAMINO LOS ALAMOS
- 3 CAMINO LAS COLETAS
- 3 CAMINO EL REVENTON

VIARIO RODADO LOCAL (L) DE NUEVA CREACIÓN

- L CAMINOS ENTRE EL CAMINO DEL TOPO LOMO Y EL CAMINO EL ROBLE

VIARIO CAPILAR (RECTIFICADO)

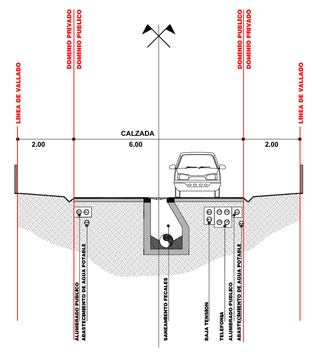

AYUNTAMIENTO DE BREÑA ALTA

ISLA DE LA PALMA

PLAN GENERAL DE ORDENACION

ADAPTACION PLENA

DOCUMENTO APROBADO DEFINITIVAMENTE EN SESION DE LA COTMAC DE 23 DE NOVIEMBRE DE 2.010

ORDENACION PORMENORIZADA

PLANO: ASENTAMIENTOS RURALES ALINEACIONES, RASANTES E INFRAESTRUCTURAS

LOMO GRANDE, AGUACENCIO, TOPO LOMO - EL ROBLE Y BOTAZO

FECHA: DICIEMBRE 2010

PLANO Nº **OP-AR-2.2**

ESCALA: 1:2.000

JUSTO FERNANDEZ DUQUE S.L.
ARQUITECTURA Y URBANISMO
C/ PRINCIPE FELIPE 36, 2 P.
SAN ANDRES Y SAUCES
TLF: 922 40 14 70
FAX: 922 40 14 71
estudio@justofernandezduque.com

GOBIERNO DE CANARIAS

gesplan — GESTION, PLANEAMIENTO TERRITORIAL Y MEDIOAMBIENTAL S.A.

AYUNTAMIENTO DE BREÑA ALTA