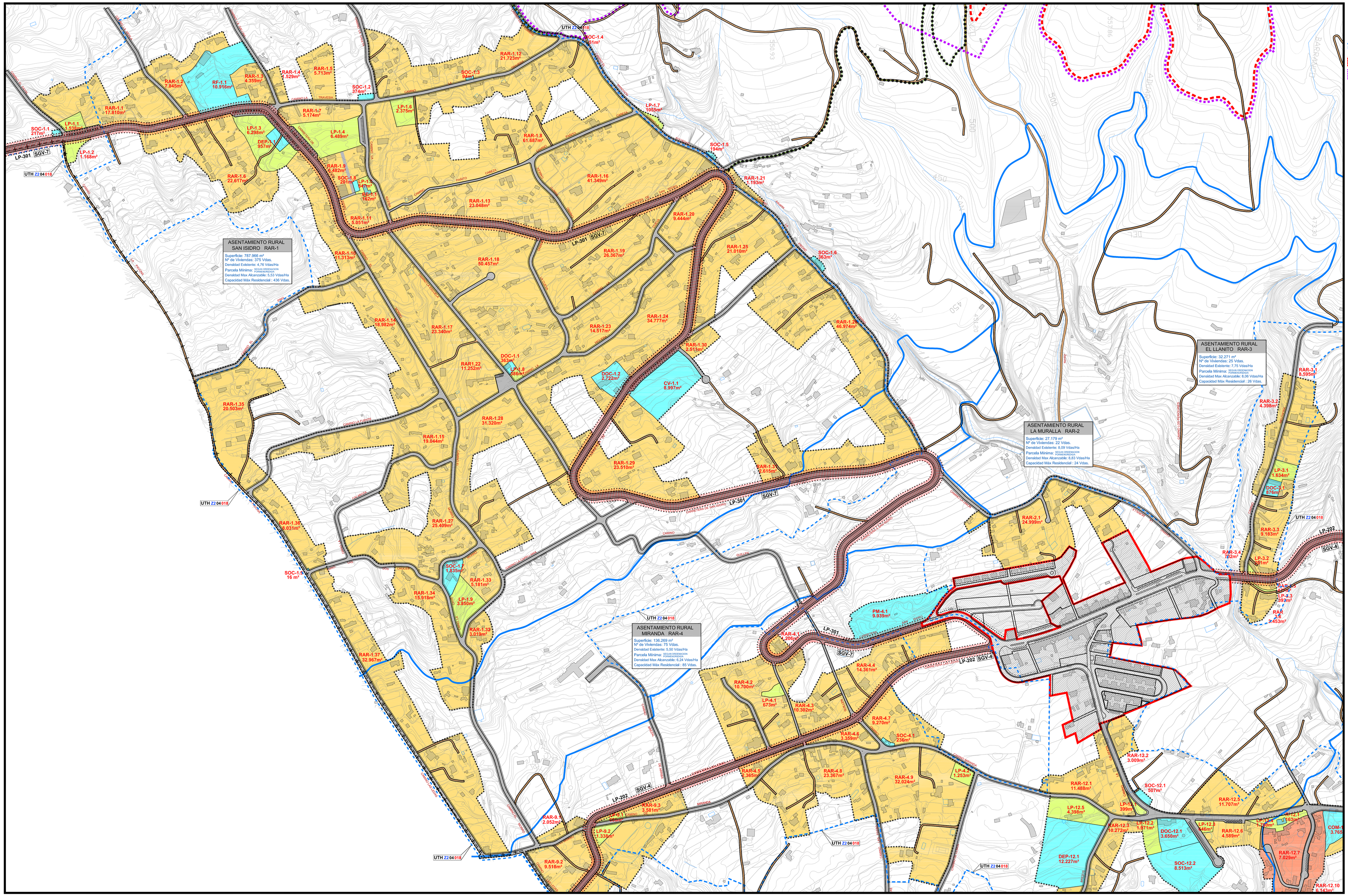

LIMITE MUNICIPAL

SECTOR DE SUELO URBANO Y URBANIZABLE

LIMITE DE LOS ASENTAMIENTOS RURALES

SUELO RUSTICO DE PROTECCIÓN DE INFRAESTRUCTURA VIARIO

PTE_{LP} DELIMITACION UTH Z2 04 018

LICs Lugares de importancia comunitaria

ZEPAs Zonas de especial proteccion para las aves

ASENTAMIENTOS RURALES

SISTEMA LUCRATIVO PRIVADO

EDIFICACIÓN RESIDENCIAL Y USOS COMPATIBLES

SERVICIOS DE INTERES PÚBLICO Y SOCIAL

DOC DOTACIONAL DOCENTE
SAN ISIDRO 3.085 m2
MIRANDA
MURALLA
LLANITO 876 m2

DEP DOTACIONAL DEPORTIVO
SAN ISIDRO 957 m2
MIRANDA
MURALLA
LLANITO

SOC DOTACIONAL SOCIOCULTURAL
SAN ISIDRO 3.345 m2
MIRANDA 236 m2
MURALLA
LLANITO

RF DOTACIONAL RECINTO FERIAL
SAN ISIDRO 10.916 m2
MIRANDA
MURALLA
LLANITO

CV DOTACIONAL CENTRO CIVICO
SAN ISIDRO 8.997 m2
MIRANDA
MURALLA
LLANITO

RE EQUIPAMIENTO RELIGIOSO
SAN ISIDRO
MIRANDA 162 m2
MURALLA
LLANITO

PM EQUIPAMIENTO PARQUE DE MAQUINARIA
SAN ISIDRO
MIRANDA 9.939 m2
MURALLA
LLANITO

ESPACIOS LIBRES

ESPACIOS LIBRES DE DOMINIO Y USO PÚBLICO

SISTEMA VIARIO

VIARIO RODADO DE SEGUNDO NIVEL (COMARCAL)

3	LINEA EXTERIOR DE DOMINIO PUBLICO	CARRETERA DE LAS LEDAS LP-202	SGV-4
3	ARISTA EXTERIOR		
3	LINEA EXTERIOR DE DOMINIO PUBLICO	CARRETERA DE SAN ISIDRO LP-301	SGV-7

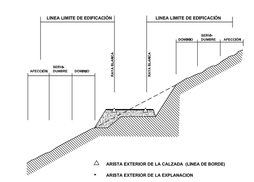

CLASES DE VIAS	ANCHO DE LA CALZADA (M)			LINEA LIMITE DE EXPROPIACION (M.)	
	CARRILES	SENTIDOS DE CIRCULACION	CUNETAS		
AUTOPISTA	6	2	2	50	
AUTOVIA	4	2	2	40	
PRIMARIA	2	2	2	25	
SECUNDARIA	2	2	2	20	
LOCALES ESTRUCTURANTES	2	2	2	20	
LOCALES	2	2	2	15	

VIARIO RODADO DE TERCER NIVEL (3) Y LOCAL (L) EXISTENTE Y RECTIFICADO

L	CAMINO EL FAYAL	3	CAMINO LA CRUZ DEL MORRO
3	CAMINO LA PAVONA	L	CAMINO EL PINO
L	CAMINO LA MIERLA	L	CAMINO LA FUENTE
L	CAMINO LA GALLINA	L	CAMINO LA CALABOZA
3	CAMINO LA TRAVESIA	L	CAMINO LAS DOS CRUCES
L	CAMINO LA CALETA	3	CAMINO LA CAPELLANIA
L	CAMINO DE LA CUMBRE	3	CAMINO LAS LEDAS
L	CAMINO MANCHON	L	CAMINO DE GUILLEN
3	CAMINO PAÑITO CABEZA	L	CAMINO BREZAL DE ARRIBA
L	CAMINO LA SOCIEDAD	3	CAMINO DE MIRANDA
L	CAMINO LA PIEDAD	L	CAMINO LAS FAYAS
3	CAMINO LA UNION	L	CAMINO DE LEMUS
3	CAMINO LA CUEVA	3	CAMINO LA CALAFATA
L	CAMINO LA HIGERA	3	CAMINO LA MURALLA
3	CAMINO LA ESCUELA	L	CAMINO MELCHORA
L	CAMINO EL MORRO		

VIARIO RODADO LOCAL (L) DE NUEVA CREACION

- L RAMAL DE CONEXIÓN ENTRE "CAMINO LA HIGERA" Y "CAMINO LA CUEVA"
- L RAMAL DE CONEXIÓN ENTRE "CAMINO LA ESCUELA" Y "CAMINO EL MORRO"
- L RAMAL DE CONEXIÓN ENTRE "CAMINO LA PIEDAD" Y "CARRETERA DE SAN ISIDRO"
- L RAMAL EN LA "CARRETERA DE SAN ISIDRO" CON TERMINACION DE FONDO DE SACO
- L RAMAL EN EL "CAMINO LA UNION"

VIARIO CAPILAR RECTIFICADO

SISTEMA DE INFRAESTRUCTURAS HIDRAULICA

CANALIZACION HIDRAULICA

AYUNTAMIENTO DE BREÑA ALTA

ISLA DE LA PALMA

PLAN GENERAL DE ORDENACION

ADAPTACION PLENA

DOCUMENTO APROBADO DEFINITIVAMENTE EN SESION DE LA COTMAC DE 23 DE NOVIEMBRE DE 2.010

ORDENACION PORMENORIZADA

PLANO: ASENTAMIENTOS RURALES CALIFICACIÓN DEL SUELO Y ORDENACIÓN SAN ISIDRO, LA MURALLA, EL LLANITO Y MIRANDA

FECHA: DICIEMBRE 2010

PLANO Nº **OP-AR-1.1**

ESCALA: **1:2.000**

JUSTO FERNANDEZ DUQUE S.L. ARQUITECTURA Y URBANISMO
C/ PRINCIPE FELIPE 38, 1 P. 38002 SANTA CRUZ DE TENERIFE
Tfno 922 24 12 00
Fax 922 49 06 12
info@fernandezduque.com

GOBIERNO DE CANARIAS

gesplan GESTION PLANEAMIENTO TERRITORIAL Y MEDIOAMBIENTAL S.A.

AYUNTAMIENTO DE BREÑA ALTA