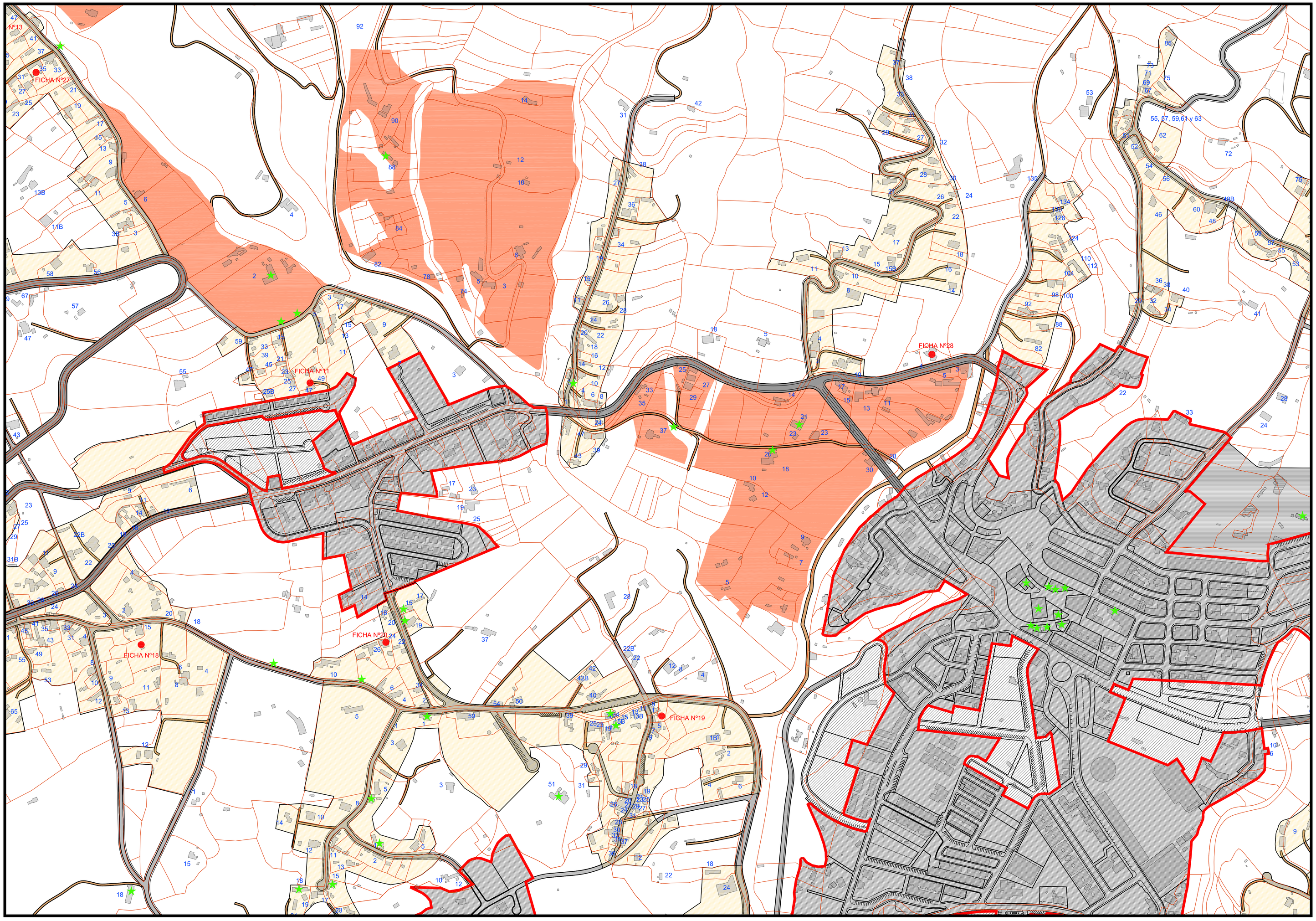

- LIMITE MUNICIPAL
- SECTOR DE SUELO URBANO
- SECTOR DE SUELO URBANIZABLE
- SECTOR DE ASENTAMIENTO RURAL
- ASENTAMIENTOS AGRICOLAS
- Nº DE VIVIENDAS CENSADAS
- ESTRUCTURA DE LA PROPIEDAD
- DECRETO 11/1997, DE 31 DE ENERO Y LA LEY 4/2006 CATALOGO DE EDIFICACIONES NO AMPARADAS POR LICENCIA
- ELEMENTOS DEL CATALOGO DE PROTECCION DEL PATRIMONIO DE BREÑA ALTA
- VIARIO RODADO DE SEGUNDO NIVEL (COMARCAL)
- VIARIO RODADO DE TERCER NIVEL (MUNICIPAL)
- VIARIO CAPILAR

AYUNTAMIENTO DE BREÑA ALTA

ISLA DE LA PALMA

PLAN GENERAL DE ORDENACION

ADAPTACION PLENA

DOCUMENTO APROBADO DEFINITIVAMENTE EN SESION DE LA COTMAC DE 23 DE NOVIEMBRE DE 2.010

ORDENACION PORMENORIZADA

PLANO:

ASENTAMIENTOS AGRICOLAS

ESTRUCTURA DE LA PROPIEDAD Y VIVIENDAS CENSADAS

LOS PERIQUINES, LA UNION Y ADUARES

FECHA: DICIEMBRE 2010

PLANO Nº: **OP-AG-2.2**

ESCALA: 1:2.000

JUSTO FERNANDEZ DUQUE S.L.
ARQUITECTURA Y URBANISMO
C/ PRINCIPE FELIPE 36, 2 P.
SANTA CRUZ DE TENERIFE
TLF: 922 28 00 12
FAX: 922 40 09 12
estudio1@justofernandezduque.com

GOBIERNO DE CANARIAS

gesplan GESTION PLANEAMIENTO TERRITORIAL Y MEDIOAMBIENTAL S.A.

AYUNTAMIENTO DE BREÑA ALTA