

ESTADO PROYECTADO

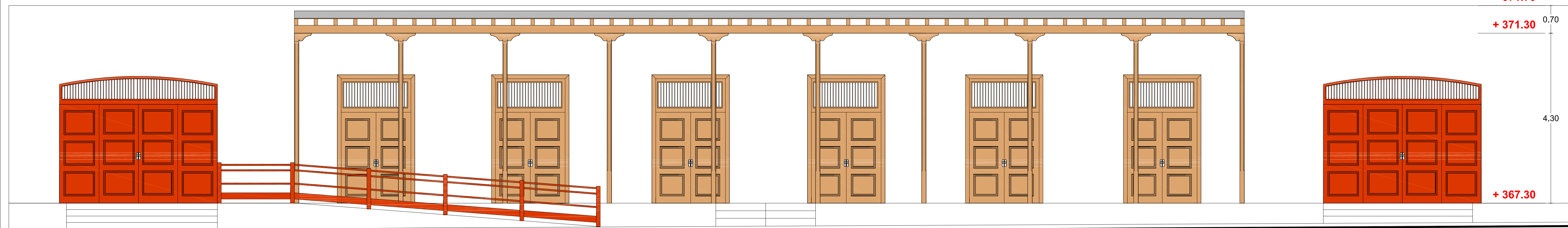

LEYENDA DE MATERIALES
CARPINTERIA PUERTA METALICA DE ACERO GALVANIZADO
CARPINTERIA PUERTA DE MADERA DE MORERA BARNIZADA
REVESTIMIENTO EXTERIOR CONTINUO MEDIANTE ENFOCADO MONOCAPA PINTADA CON PINTURA PLASTICA IMPERMEABILIZANTE COLOR BLANCO
FORCHE DE MADERA DE MORERA BARNIZADA
REVESTIMIENTO ZIGZAGO DE LOSA DE PIEDRA NATURAL DE CANTERA BASALTICA DE ARICO DE 30 mm DE ESPESOR
BARANDA DE EXTENSIVA DE MADERA DE MORERA BARNIZADA
BARANDA DE EXTENSIVA DE ACERO GALVANIZADO



ESTADO ACTUAL



AYUNTAMIENTO DE BREÑA ALTA

REFORMADO DEL MODULO EDIFICATORIO "A1"
MERCADO AGROGANADERO DE BREÑA ALTA

REFORMADO DEL MODULO EDIFICATORIO "A1"

MERCADO AGROGANADERO DE BREÑA ALTA

situación
PARQUE LOS ALAMOS - SAN PEDRO
TERMINO MUNICIPAL DE BREÑA ALTA

ARQUITECTURA DEL MODULO EDIFICATORIO "A1" ALZADO

expediente S-0514-J
PROYECTO FEBRERO 2.014

escalas/s. 1/50

JUSTO FERNANDEZ DUQUE S.L.
ARQUITECTURA Y URBANISMO

C/PRINCIPE FELIPE 36-2ºP
TEL:45-1475 FAX:45-69-12
SAN ANDRES Y SAUCES 38720
e-mail: estudio3@justofernandezduque.com

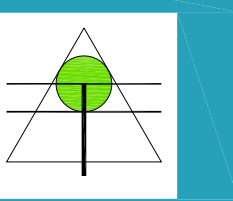

A-3